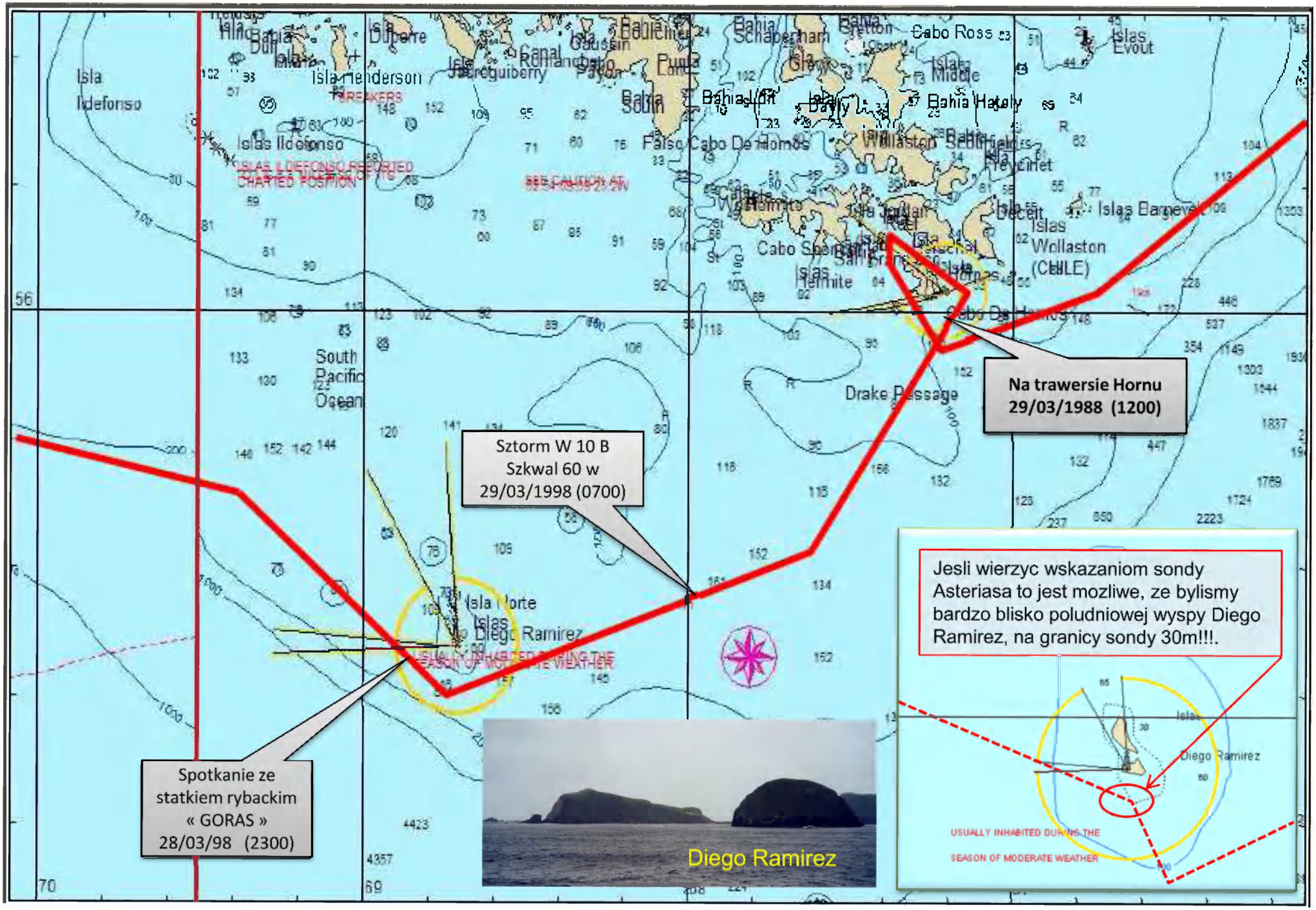
Na trawersie Hornu
29/03/1988 (1200)
Sztorm W 10 B
Szkwal 60 w
29/03/1998 (0700)
Spotkanie ze
statkiem rybackim
« GORAS »
28/03/98 (2300)
Jesli wierzyc wskazaniom sondy
Asteriasa to jest mozliwe, ze bylismy
bardzo blisko poludniowej wyspy Diego
Ramirez, na granicy sondy 30m!!!.
Diego Ramirez
Drake Passage
South Pacific Ocean
Islas Wollaston (CHILE)
Islas Ildefonso
Isla Ildefonso
Islas Evout
Islas Barnevelt
Cabo Ross
Falso Cabo De Hornos
Islas Diego Ramirez
USUALLY INHABITED DURING THE
SEASON OF MODERATE WEATHER